



Secretaría de
**Planificación y
Programación de
la Presidencia**



Secretaría de
**Planificación y Programación
de la Presidencia**

Sistema Nacional de Planificación de Guatemala



2024



Ruta de la planificación en Guatemala

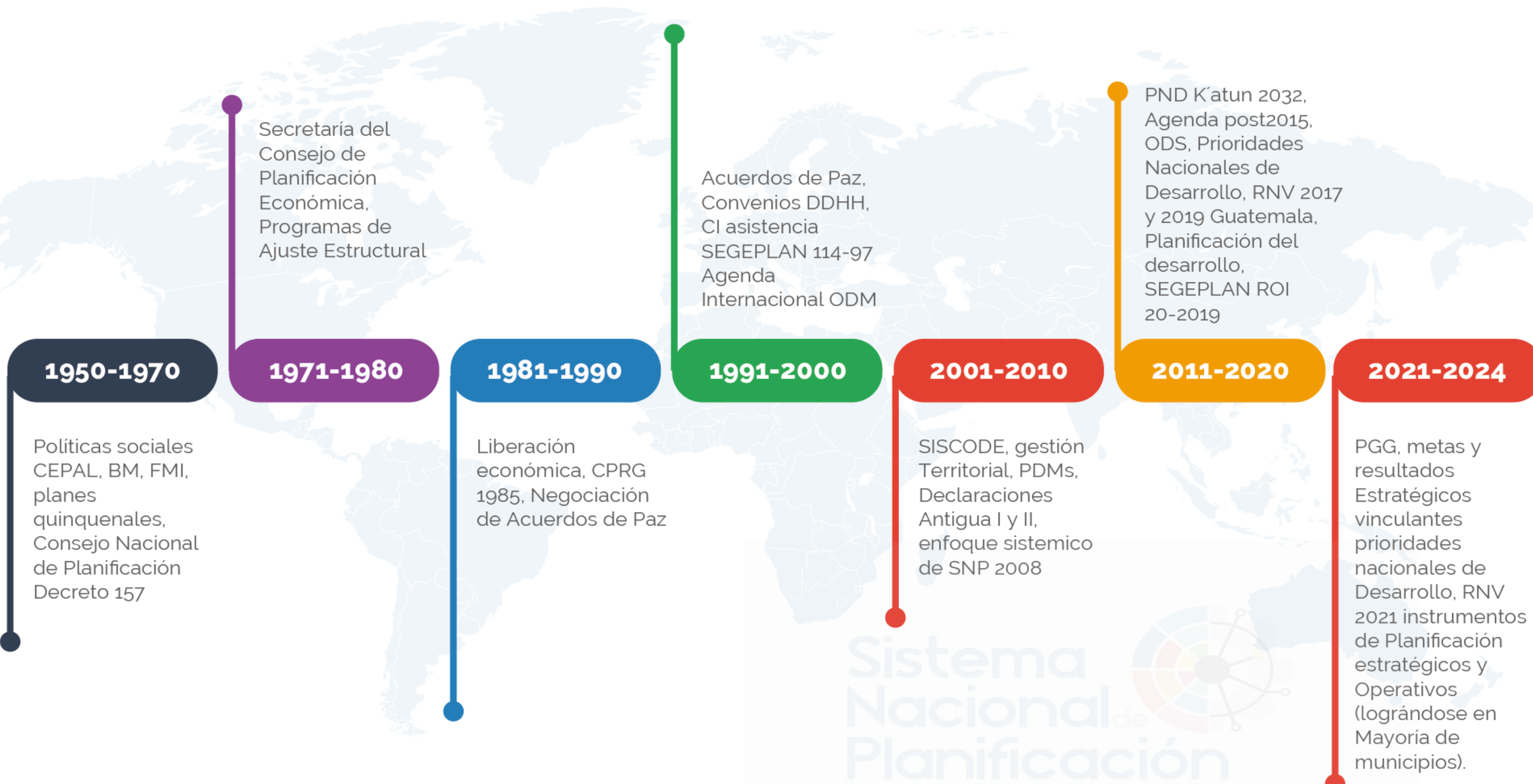

1950-1970

Políticas sociales CEPAL, BM, FMI, planes quinquenales, Consejo Nacional de Planificación Decreto 157

1971-1980

Secretaría del Consejo de Planificación Económica, Programas de Ajuste Estructural

1981-1990

Liberación económica, CPRG 1985, Negociación de Acuerdos de Paz

1991-2000

Acuerdos de Paz, Convenios DDHH, CI asistencia SEGEPLAN 114-97 Agenda Internacional ODM

2001-2010

SISCODE, gestión Territorial, PDMs, Declaraciones Antigua I y II, enfoque sistémico de SNP 2008

2011-2020

PND K'atun 2032, Agenda post2015, ODS, Prioridades Nacionales de Desarrollo, RNV 2017 y 2019 Guatemala, Planificación del desarrollo, SEGEPLAN ROI 20-2019

2021-2024

PGG, metas y resultados Estratégicos vinculantes prioridades nacionales de Desarrollo, RNV 2021 instrumentos de Planificación estratégicos y Operativos (lográndose en Mayoría de municipios).

PLANIFICACIÓN INDICATIVA

PLANIFICACIÓN PARTICIPATIVA

PLANIFICACIÓN SISTEMICA

Sistema Nacional de Planificación de Guatemala

¿Quién tiene la rectoría de la planificación del país?

01 Rector del SNP en función de las PND

02 Conductor principales procesos de planificación

03 Formula y traslada directrices para la visión del desarrollo

04 Funciones LOE, ROI [AG20-2019]

SEGEPLAN

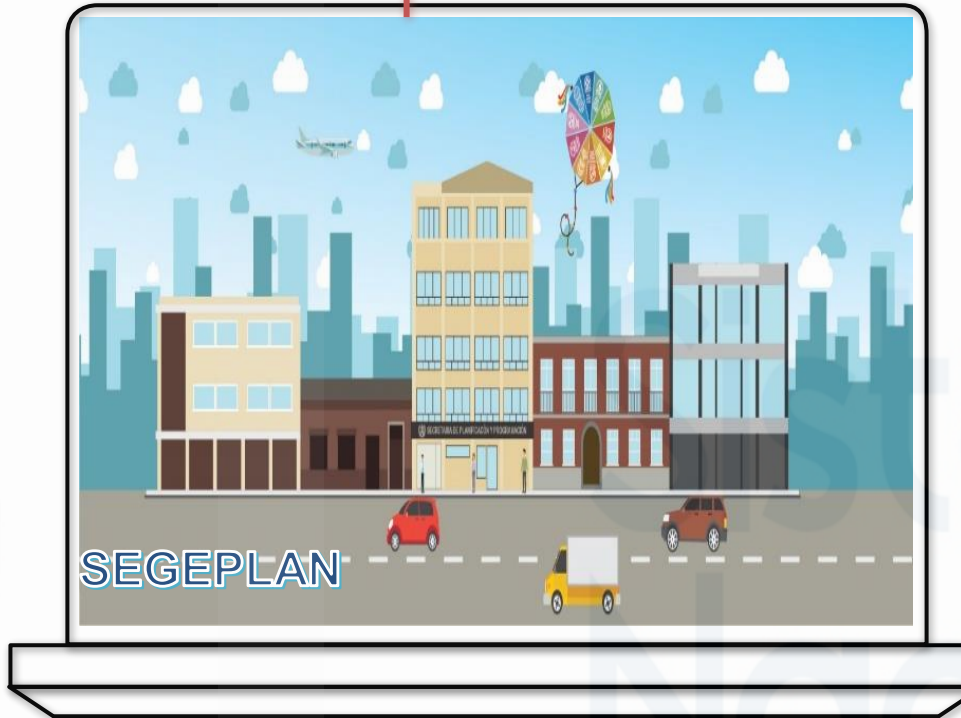

Grupo meta



Con acciones a nivel sectorial-institucional y territorial



SEGEPLAN en el SISCODE ostenta la Secretaria técnica de CONADUR a tres niveles





¿Cuál es la normativa que conduce al Sistema Nacional de Planificación?





¿Cómo caracterizamos al Sistema Nacional de Planificación?

Proceso político

Niveles de intervención

Proceso articulado

Actores del sistema

Proceso cíclico

El estado del ciclo final es el mismo del ciclo inicial

Proceso institucional

Proceso institucional

Proceso sistémico

Integrador al análisis

Proceso participativo

Definir y toma de decisiones

Sistema Nacional de Planificación de Guatemala

¿Cuáles sus fases metodológicas?

Temporalidades

Momentos de corte

Evaluación

1

2

3

4

5

6

Plazos

Obtención de productos/servicios

Reinicio

SNP plataforma que sirve de interface o medio de conexión de los actores

Logro de metas de las PND

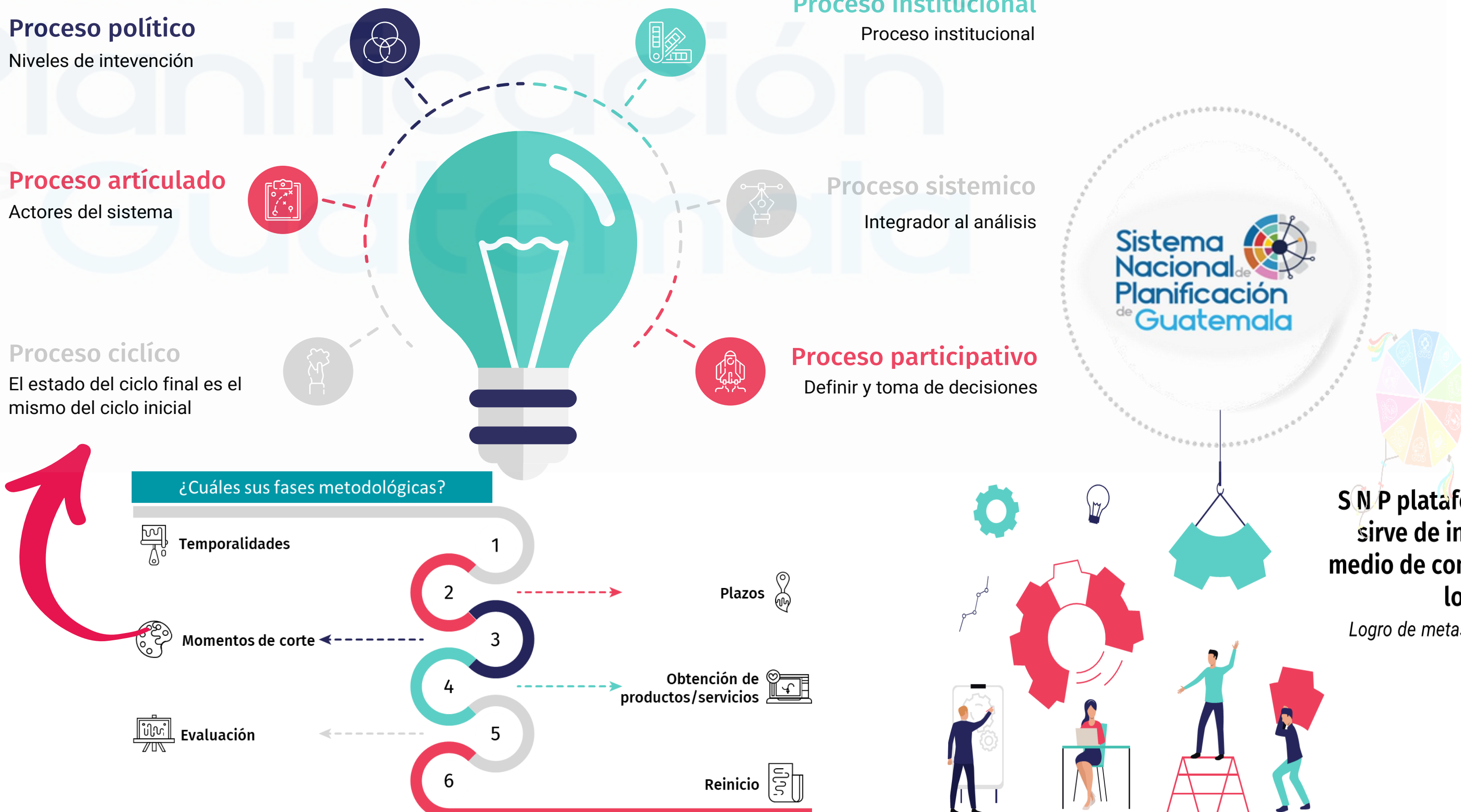



¿Cuáles son los enfoques Del SNP y como aplicarlos?

Enfoques estratégicos y transversales que dan solidez al análisis contextual, metodológica y prospectivo de los ciclos del

Sistema Nacional de Planificación de Guatemala



Equidad

- Criterio de análisis de brechas de desigualdad entre hombres y mujeres
- Priorización de bienes y servicios que reduzcan las brechas desigualdad que afectan a mujeres, pueblos indígenas, niñez, juventud, personas con discapacidad y población del área rural.
- Instituciones reflejan la inversión a favor de los grupos vulnerables en la asignación de presupuesto
- Instituciones generan registros estadísticos con datos desagregados por sexo y pueblos
- Avances se reflejan en las metas e indicadores prioritizadas por el país



Gestión por Resultados

- Los objetivos se reflejen en lo planificado y expresen en el presupuesto
- Proceso de análisis de cada PND y sus MED
- Instrumento metodológico para los RED



Gestión de riesgo y adaptación al cambio climático

- Empieza con la aplicación del Enfoque en cada ciclo del SNP.
- Identificar anticipadamente los riesgos que se puedan generar.
- Aplicación del concepto de Gestión Integral del Riesgo (enfoque preventivo versus enfoque reactivo).
- Uso del clasificador temático: No. 9 Reducción de Riesgos (CONRED) y No. 10 Mitigación y Adaptación al Cambio Climático (MARN).
- Uso de herramientas del ente Rector: Gestión de Riesgo: AGRIP - INFORM - PDM/OT - Clasificador Temático. Cambio Climático: PANCC - SNICC - Clasificador Temático.



¿Cómo comprender los ciclos del Sistema Nacional de Planificación?



Política Pública

Ciclo orientador a los ciclos, referente a la acción estratégica del Estado basado en la participación y demanda ciudadana.

Planificación



En cada uno de sus ámbitos y niveles, es un ciclo continuo, permanente e iterativo basado en plazos, para dar respuesta al cómo y cuándo

Programación

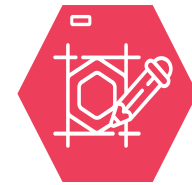

Conduce lo resultante de la planificación dando la ruta y cómo transitarla; ciclo que formula el presupuesto y determina centros de gestión y redes de producción institucional.

Inversión



Integra parte del presupuesto para entregar bienes y prestar servicios públicos.



S & E

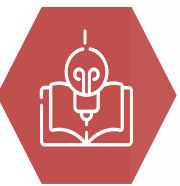

Ciclo transversal del sistema que miden el grado de logro de objetivos y su reorientación así como los resultados en función de la GpR

Presupuesto

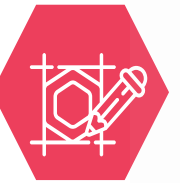

Ciclo más corto del sistema. Resultado de la formulación presupuestaria se conforma el presupuesto de ingresos y egresos del Estado.

Cooperación internacional



Complementa con recursos externos el presupuesto, en función de alinearse a los esfuerzos nacionales de desarrollo.

¿Cómo interviene el Sistema Nacional de Planificación?

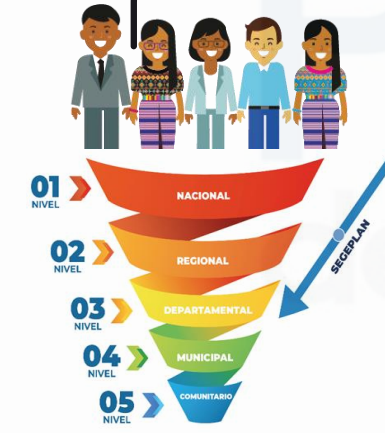
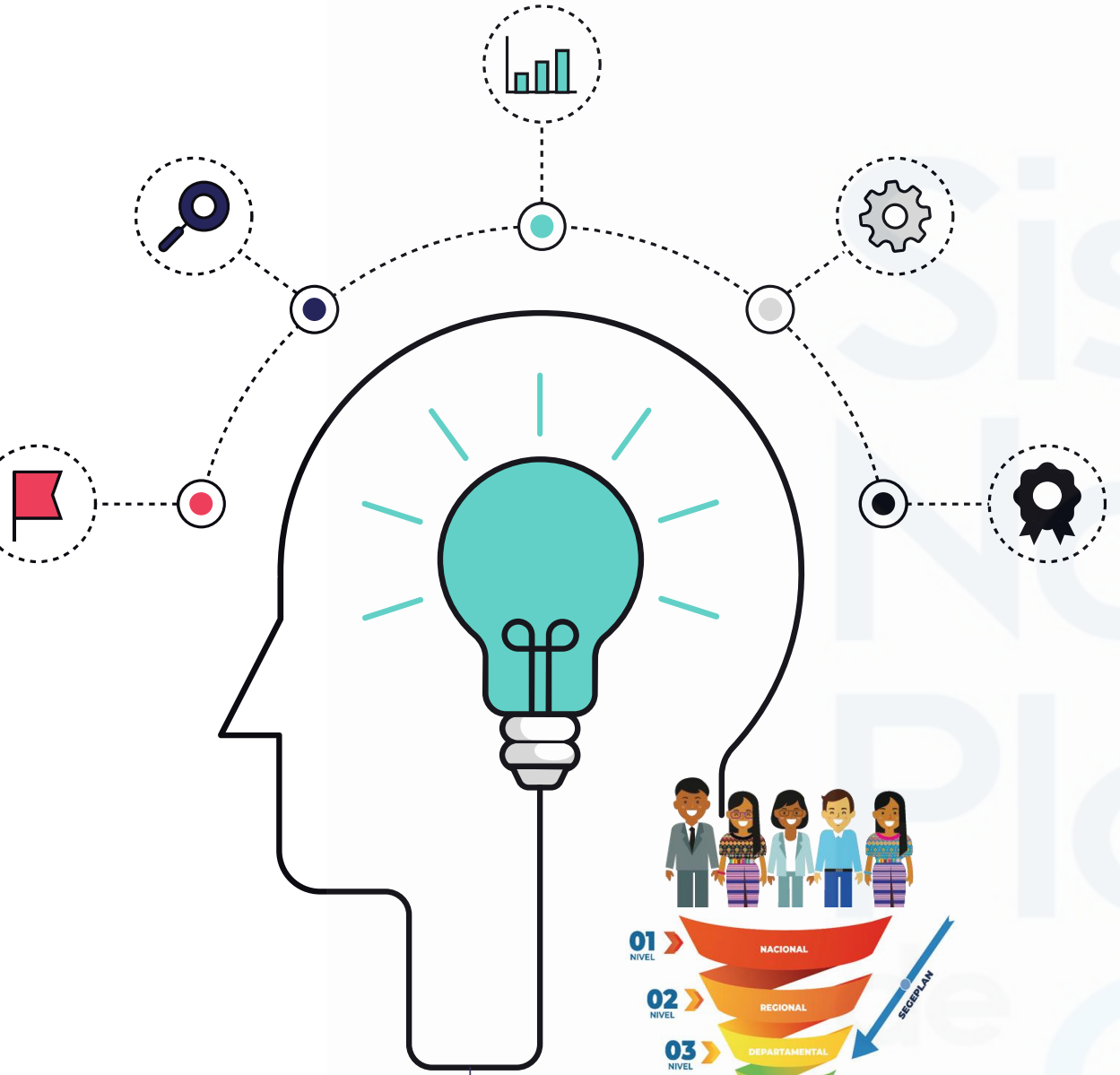
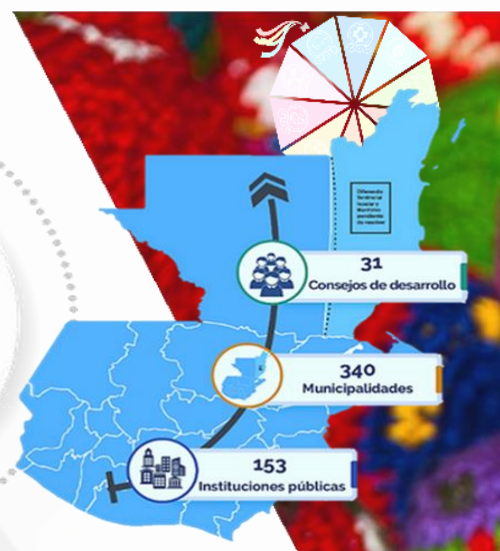

S N P plataforma que sirve de interface o medio de conexión de los actores
Logro de metas de las PND

Prioridades

Responde a prioridades y directrices que se articulan según el tipo de planificación

Planificación

La territorialización de las políticas públicas se realiza a través de la planificación

Territorios

La articulación de la planificación territorial con la institucional cobra relevancia, al ser la producción institucional más precisa en los distintos niveles territoriales

Instrumentos

Se apoya en instrumentos para dar sentido a las estrategias, proyectos intervenciones, o acciones que respondan a las PND

Recursos

Se orienta la asignación de recursos enfocado en resultados estratégicos de desarrollo

Temporalidad

Mejor comprensión de los procesos técnicos y de la visión a largo plazo

Sistematicidad

En el ámbito del desarrollo general a nivel sectorial institucional y territorial para toma de decisiones

Multinivel

Niveles de intervención, donde se diseñan acciones que responden a necesidades

Lógica de procesos

Productos-servicios-resultados



¿Cómo lo definimos?

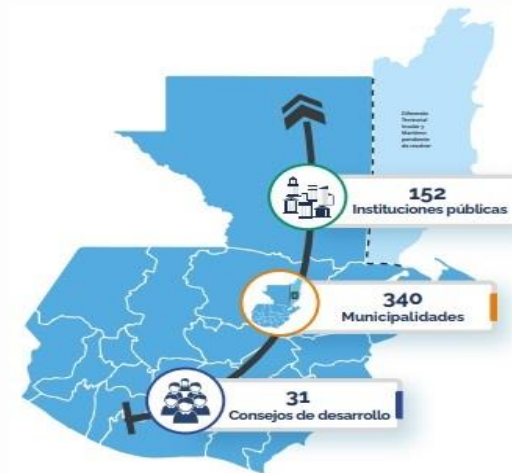

Para alcanzar

Siendo referente base
SEGEPLAN



01

PROCESOS
INSTITUCIONALES

7 CICLOS

02

METAS
NACIONALES

03

MARCO JURÍDICO POLÍTICO
METODOLÓGICO

04

articulados

de Desarrollo



Sistema Nacional de Planificación de Guatemala

¿CONOCES EL...?



Sistema Nacional de Planificación



Secretaría de Planificación y Programación de la Presidencia

Si quieres conocer más del Sistema Nacional de Planificación de Guatemala...escanea el código para el documento “Marco normativo, conceptual y metodológico del SNP” y videos informativos del SNP



Gracias por su atención



Secretaría de
**Planificación y
Programación de
la Presidencia**

Dirección de Gestión Pública para el Desarrollo.
Subsecretaría de Análisis Estratégico del Desarrollo

